

Querschnitt D-km 0+242  
BS 31/32/33

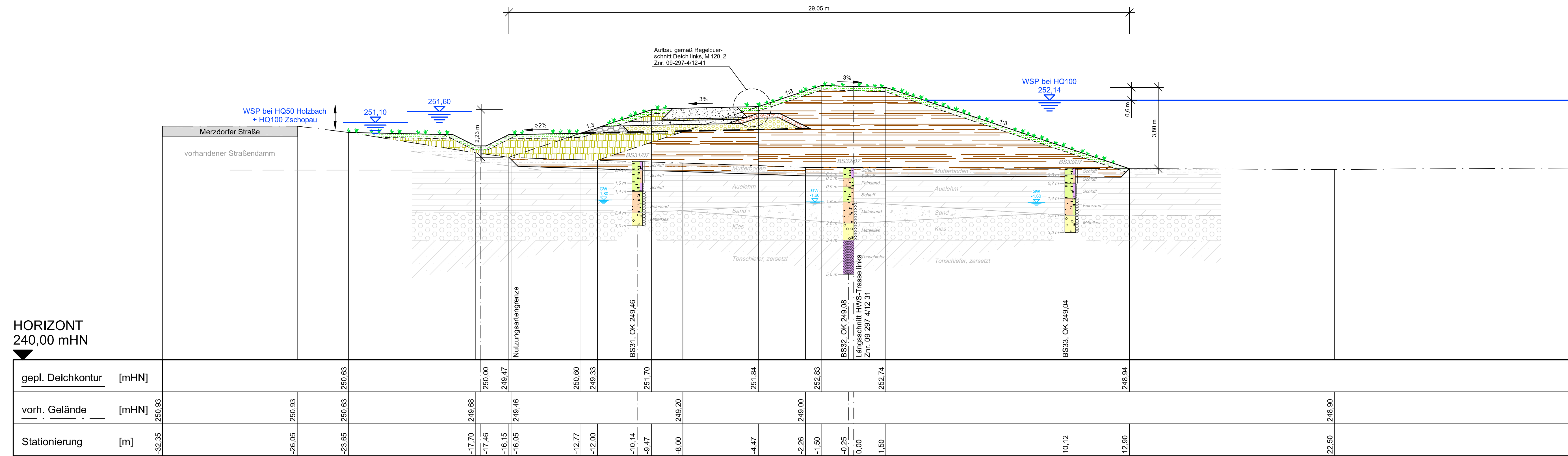

Querschnitt D-km 0+341  
BS 28/29/30

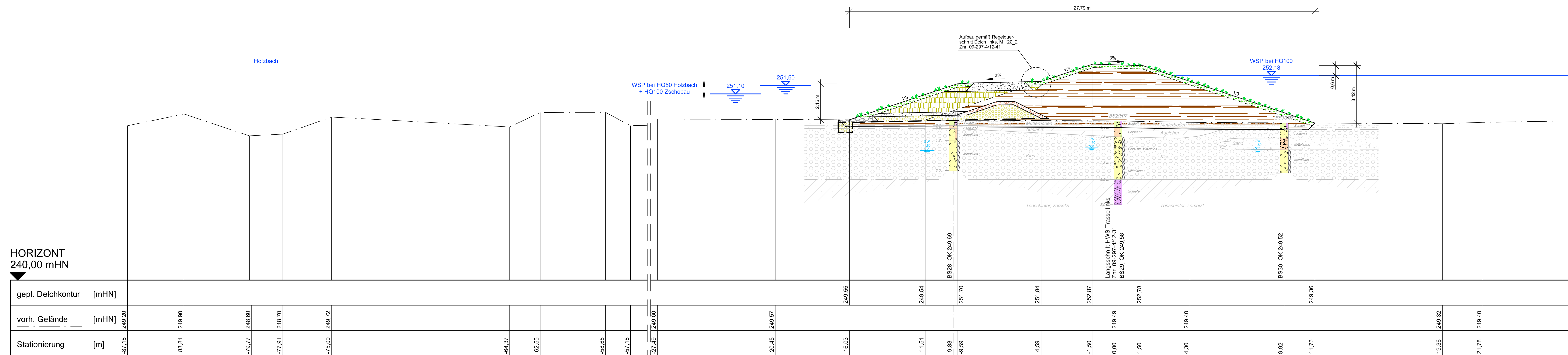

**Legende:**

- Deichneubau gemäß Regelquerschnitt Deich links, M 120\_2, Znr. 09-297-4/12-41
- Baugrundschichtung / Bohrungen gemäß Baugrundgutachten U1 mit GW-Stand zum Erkundungsschlag

**Verwendete Unterlage:**  
U1 - Baugrundgutachten Frankenberg / Niederlichtenau, HWS Zschopau, Los 1, linkes Zschopauufer  
Projekt-Nr.: 06-155, Auftragsnummer AG-45-46985/10  
Ingenieurbüro Lutz Wolke, Hausweg 19 / 04600 Altenburg, vom 21.04.2008

Änderungen				
Index	Datum	Name	Signum	Bemerkung
A				
B				

**Antragsteller:** Landesstalsperrenverwaltung des Freistaates Sachsen  
Betrieb Freiburger Mulde / Zschopau  
Kornstr. 10, 09514 Lengsfeld  
Tel.: 037367315-10 Fax: 037367315-30

**Planfertiger:** I W U GmbH  
Ingenieurbüro f. Wasserbau- und Umweltplanung  
Lobtenauer Straße 16a, 09247 Chemnitz  
Tel.: 03722617 650 Fax: 03722617 677

**Lagebezug:** RD 83  
**Landkreis:** Mittelsachsen  
**Gemarkung:** Frankenberg, Gundersdorf, Niederlichtenau, Merzdorf

**Höhenbezug:** HN 76  
**Gemeinde:** Frankenberg, Lichtenau  
**Flurstück:**

**Datum** **Name** **Unterschrift**

**Gez.:** 15.01.10 Bothen  
**Bearb.:** 15.01.10 Münch  
**Gepr.:** 15.01.10 Nieren

**Umsetzung Hochwasserschutzkonzept an der Zschopau in Frankenberg und Niederlichtenau**

**Querschnitte links, M 120\_2 D-km 0+242 und D-km 0+341**

**Auftragsnr.:** 45-41196/50  
**Phase:** Genehmigungsplanung

**Unterlage:** 48  
**Znr.:** 09-297-4/12-34

**Maßstab:** LM / HM 1 : 100  
**Blatt:** 1199x594 Bl.

HORIZONT  
240,00 mHN