QP 4 0+167,00m - M 80

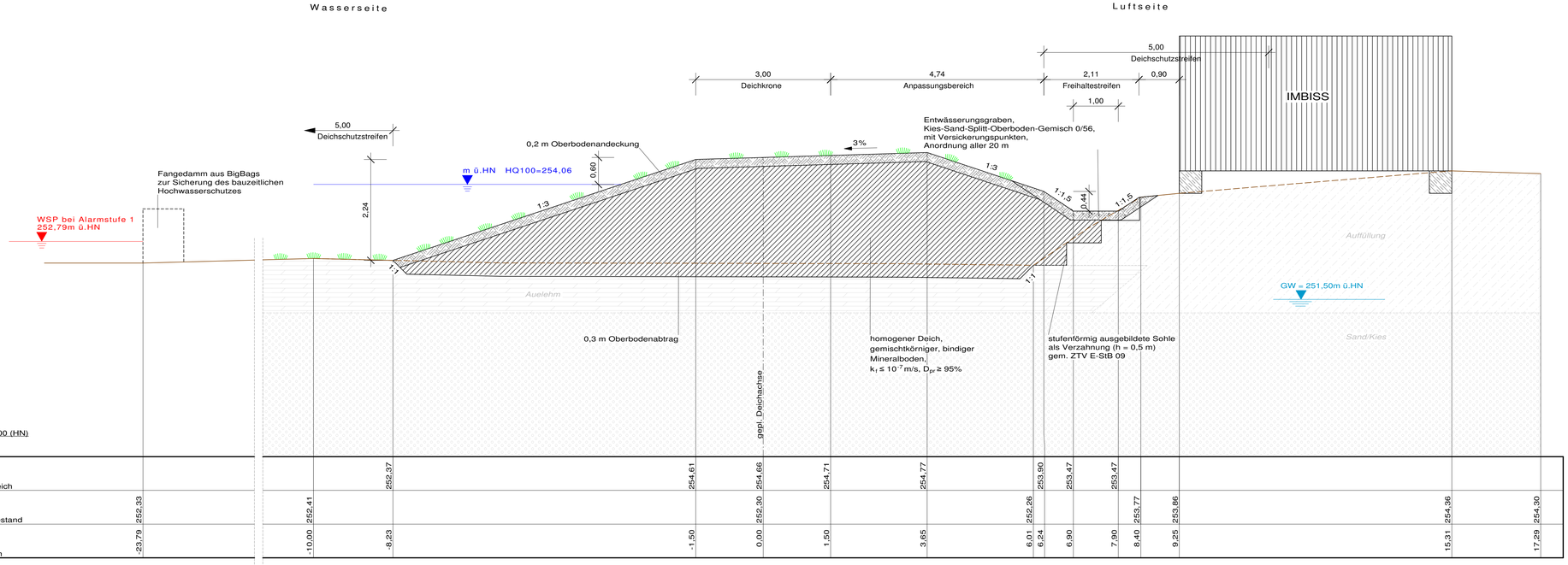

Zugehörige Zeichnungen:

AP 03-07	Lage- und Höhenplan, Planung M 80
AP 06-11	Absteckplan Deich M 80
AP 07-06	Längsschnitt Deich M 80
AP 08-01	Längsschnitt Deichüberfahrt M 80
AP 09-01	Längsschnitt Graben M 80

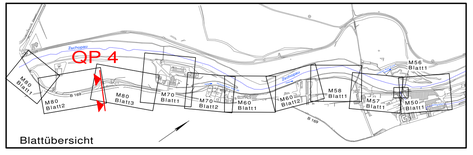

Auftraggeber

Landestalsperrenverwaltung des Freistaates Sachsen

Betrieb Freiberger Mulde / Zschopau

Auftragnehmer

ICL Ingenieur Consult Dr.-Ing. A. Kolbenmüller GmbH
Diezmannstraße 5
D-04107 Leipzig
T +49 341 41541-0
F +49 341 41541-11
E office@icl-ing.com

Lagebezug:	RD 83	Höhenbezug:	HN 76
Landkreis:	Mittelsachsen	Gemeinde:	Frankenberg
Gemarkung:		Flurstück:	

	Datum	Name	Unterschrift
Gezei	12-07-05	bc/vg	
Bearb	12-07-05	bc	
Gepr.	12-07-05	sa	

Umsetzung Hochwasserschutzkonzept an der Zschopau in Frankenberg, Teil Süd, Baulos S 1

Querprofil 4 - M 80
Station 0+167,00 m

Auftragsnr.:	45-77849/10	Plan-Nr.:	AP 10-07	Maßstab (m, cm)	Blatt 4
Phase:	Ausführungsplanung	Ers. f.:		1 : 50	7 Bl.

Y:\10\10106_HWS-Frankenberg\Los2\Lph5\GV\10_QUERPROFILE\QP_M80_M50_QP4_M80.gvp